INSTITUŢIA PUBLICA
UNIVERSITATEA DE STAT DE MEDICINĂ
ŞI FARMACIE «NICOLAE TESTEMIŢANU»
DIN REPUBLICA MOLDOVA

DEPARTAMENTUL COMUNICARE ŞI RELAŢII PUBLICE

PUBLIC INSTITUTION
NICOLAE TESTEMITANU STATE UNIVERSITY
OF MEDICINE AND PHARMACY
OF THE REPUBLIC OF MOLDOVA

COMMUNICATION AND PUBLIC RELATIONS
DEPARTMENT

MD-2004, Chişinău, bd. Ştefan cel Mare şi Sfânt, 165, tel.: 022 205-235, 022 205-355, fax: 022 242-411, e-mail: relatiipublice@usmf.md

Nr. 3 din 06.04.2018

REVISTA PRESEI

Campania „Împarte o carte, împarte sănătate” la Institutul Mamei și Copilului din Chișinău

Elaborat: direcţia Relaţii publice
Tel.: 022 205 355
022 205 25

O carte cu povești, poezii sau povestiri poate aduce culoare și bucurie în viața unui copil internat în spital și-l poate face să se însănătoșească mai repede. Pentru susținerea acestei idei, în ajun de Ziua Mondială a Sănătății, în data de 6 aprilie 2018, reprezentanții Universității de Stat de Medicină și Farmacie „Nicolae Testemițanu” au mers la copiii spitalizați la Institutul Mamei și Copilului din Chișinău, pentru a le transmite cărțile colectate în cadrul campaniei „Împarte o carte, împarte sănătate!”. Totodată, în cadrul acestei acțiuni, tradițional, a fost organizată „Ora de lectură”, când studenții și rezidenții noștri le-au citit copiilor povești, povestiri și poezii.

Campania s-a desfășurat în perioada 26 februarie-4 aprilie 2018, timp în care atât membrii comunității universitare, cât și persoane din afara instituției au donat cărți cu povești, basme și povestiri, de poezii, romane, enciclopedii, cărți de colorat și de dezvoltare personală. În total au fost adunate cca 400 de cărți.

Acțiunea a fost organizată de Departamentul Comunicare și Relații Publice în colaborare cu Asociația Studenților și Rezidenților în Medicină.

Campania a fost reflectat de următoarele instituţii media:

POSTURI DE TELEVIZIUNE: 3

Publika TV 3
Prime 5
TVR Moldova 6

PORTALURI DE ŞTIRI: 8

www.publika.md 3
www.prime.md 5
www.tvrmoldova.md 6
www.privesc.eu 7
www.stiripozitive.meu 8
www.mama-copilul.md 9
www.zugo.md 10
www.mamaplus.md 11

Denumirea canalului media: **Publika TV, www.publika.md**
Titlul ştirii: **Împarte o carte, împarte sănătate. Campania a adus peste 400 de cărţi la Institutul Mamei**
Data publicării: **06.04.2018**
Categoria: **social**
Articol pozitiv/neutru/negativ: **pozitiv**
Rezumat: Copiii internaţi în spitalul Institutul Mamei şi Copilului din Chişinău sunt trataţi nu doar cu medicamente, ci şi cu lecturi interesante. În acest sens, în ajunul sărbătorilor de Paşti, studenţii şi profesorii de la Universitatea de Stat de Medicină și Farmacie „Nicolae Testemițanu” au donat micuţilor pacienţi din secţia de pediatrie peste 400 de cărţi. Evenimentul a fost organizat cu ocazia Zilei Mondiale a Sănătăţii.
Link: https://www.publika.md/imparte-o-carte-imparte-sanatate-campania-a-adus-peste-400-de-carti-la-institutul-mamei_3001739.html

ÎMPARTE O CARTE, ÎMPARTE SĂNĂTATE. Campania a adus peste 400 de cărți la Institutul Mamei

Vineri, 6 Aprilie 2018 15:47 PUBLIKA.MD 0 Comentarii

Embed: <iframe width="770" height="433" src="https://www.publika.md/embed/5054377" border="no" frameBorder="0" scrolling="no" style="border: 0px;"

Copiii internați în spitalul Institutul Mamei și a Copilului vor fi tratați nu doar cu medicamente ci și cu lecturi interesante.

În ajunul sărbătorilor de Paști, studenții și profesorii de la Universitatea de Medicină au donat micuților pacienți din secția de pediatrie peste 400 de cărți.

Evenimentul a fost organizat cu ocazia Zilei Mondiale a Sănătății.

Mihaela este internată la Institutul Mamei și Copilului deja de cinci zile și mai are tot atâtea zile de tratament în secție. Fetița spune că nu și-a luat nicio carte de acasă. Așa că zilele de internare până acum au fost lungi și plictisitoare.

"Am aici o carte despre istoria românilor și cred că îmi va prinde bine la istorie."

Așa ca Mihaela și alți zeci de copii s-au ales cu cărți gratuite cu povești, poezii, romane sau și cu enciclopedii.

"Aici o să poți colora și o să poți citi povești cu morală. Sper să-ți placă. - Mulțumesc. - Cu plăcere. "

"Mă plictisesc puțin și această carte o să-mi țină companie chiar dacă sunt singură."

"Această carte îmi va prinde bine pentru că îmi va deschide noi porți ale cititului și îmi va place mult."

Unii părinți nu și-au putut stăpâni lacrimele, atunci când au văzut gestul studenților.

"Nu în toată ziua vezi așa gest, când se cadonează la copii o carte. - Și de ce plângeți? - Sunt o persoană emoțională și îmi plac lucrurile frumoase."

După ce studenții au împărțit copiilor cărți, aceștia au trecut la ora de lectură. Viitorii medici spun că au ales să le citească povești acelor micuți, care fie nu știu încă să citească fie din motive de sănătate nu o pot face.

Studenții au început campania de colectare încă de la sfârșitul lunii februarie. Din cele patru sute de cărți adunate aproape în jumătate vor fi donate bibliotecii din secția de pediatrie. Totodată tinerii au colectat și 500 de lei, bani din care au cumpărat cărți de desenat.

"Noi ne dorim ca aceste cărți să facă perioada în care vor sta aici copiii poate nu atât de plictisitoare și poate această lectură îi va ajuta să se vindece cât mai curând", a spus studenta USMF, Antonela Carangiu.

"Copiii sunt mai veseli, zâmbesc, se bucură. de aceste cărți. Sigur că și din timp și din durere se atenuează", a spus șefa departamentului pediatrie Institutul Mamei și Copilului, Ina Palii.

Campania "Împarte o carte împarte sănătate" este la cea de-a treia ediție, fiind organizată la inițiativa studenților și profesorilor Universității de Medicină. Anul trecut aceștia au donat 600 de cărți copiilor spitalizați în clinica "Emilian Coțoagă".

Denumirea canalului media: **Prime, www.prime.md**
Titlul știrii: **Campania *Împarte o Carte, Împarte Sănătate* a donat peste 400 de cărți copiilor internați la Institutul Mamei și Copilului**
Data publicării: **06.04.2018**
Categoria: **social**
Articol pozitiv/neutru/negativ: **pozitiv**
Rezumat: Copiii internaţi în spitalul Institutul Mamei şi Copilului din Chişinău sunt trataţi nu doar cu medicamente, ci şi cu lecturi interesante. În acest sens, în ajunul sărbătorilor de Paşti, studenţii şi profesorii de la Universitatea de Stat de Medicină și Farmacie „Nicolae Testemițanu” au donat micuţilor pacienţi din secţia de pediatrie peste 400 de cărţi. Evenimentul a fost organizat cu ocazia Zilei Mondiale a Sănătăţii și este deja la cea de-a treia ediţie.
Link: http://www.prime.md/ro/campania-imparte-o-carte-imparte-sanatate-a-donat-peste-400-de-carti-copiilor-internati-la-institutul-mamei-si-copilului_70881.html

Campania Împarte o Carte, Împarte Sănătate a donat peste 400 de cărți copiilor internați la Institutul Mamei și Copilului

Social | Vineri, 6 Aprilie 2018 20:16 | PRIME.MD | 0 Comentarii

Embed: <iframe width="770" height="433" src="http://www.prime.md/ro/embed/115614" border="no" frameBorder="0" scrolling="no" style

Copiii internaţi la Institutul Mamei şi a Copilului vor fi trataţi nu doar cu medicamente, ci şi cu lecturi interesante. În ajunul sărbătorilor pascale, studenţii şi profesorii de la Universitatea de Medicină le-au donat micuţilor pacienţi din departamentul pediatrie peste 400 de cărţi. Evenimentul a fost organizat cu ocazia Zilei Mondiale a Sănătăţii.

Mihaela este internată la Institutul Mamei şi Copilului de cinci zile şi mai are tot atâtea zile de tratament în secţie. Fetiţa spune că nu şi-a luat nicio carte de acasă. Aşa că donaţia a bucurat-o.

Micii pacienţi vor putea răsfoi cărţi cu poveşti, poezii, romane sau enciclopedii.

După ce au împărţit cărţi, viitorii medici au decis să le citească poveşti micuţilor care fie nu ştiu încă să citească fie din motive de sănătate nu o pot face.

Studenţii au început campania de colectare a cărţilor încă la sfârşitul lunii februarie. Din cele patru sute de cărţi adunate aproape jumătate va fi donată bibliotecii din secţia de pediatrie. Totodată, tinerii au adunat 500 de lei pe care i-au cheltuit pentru cărţi de desenat.

"Noi ne dorim ca aceste cărţi să facă perioada în care vor sta aici copiii poate nu atât de plictisitoare şi poate această lectură îi va ajuta să se vindece cât mai curând", a spus studentă USMF, Antonela Carangiu.

"Copiii sunt mai veseli, zâmbesc, se bucură de aceste cărţi. Sigur că şi din timp şi din durere se atenuează", a precizat şefa Departamentului Pediatrie Institutul Mamei şi Copilului, Ina Palii.

Campania Împarte o carte, împarte sănătate este la cea de-a treia ediţie, fiind organizată la iniţiativa studenţilor şi profesorilor Universităţii de Medicină. Anul trecut aceştia au donat 600 de cărţi clinicii Emilian Coţagă.

Denumirea canalului media: **TVR Moldova, www.tvrmoldova.md**
Titlul știrii: **Copiii internați la Institutul Mamei și Copilului au primit în dar cărți de la viitorii medici**
Data publicării: **06.04.2018**
Categoria: **social**
Articol pozitiv/neutru/negativ: **pozitiv**
Rezumat: Studenţii şi profesorii de la Universitatea de Stat de Medicină şi Farmacie „Nicolae Testemiţanu” au colectat cărţi şi le-au donat micilor pacienţi internaţi la Institutul Mamei şi Copilului din Chişinău. Donaţia a fost făcută cu prilejul Zilei Mondiale a Sănătăţii.
Link: http://tvrmoldova.md/social/copiii-internati-la-institutul-mamei-si-copilului-au-primit-in-dar-carti-de-la-viitorii-medici/

Share 120 Tweet 0 G+ Share 120

06.04.2018 20:00 Sursa foto:TVR Moldova

Copiii internaţi la Institutul Mamei și Copilului au primit în dar cărţi de la viitorii medici

Împarte o carte, împarte sănătate. Asta au făcut studenţii și profesorii de la Universitatea de Medicină și Farmacie „Nicolae Testemiţanu" din Chișinău. Au colectat cărţi și le-au donat micilor pacienţi internaţi la Institutul Mamei și Copilului. Astfel, copiii au fost îndemnaţi să nu uite de carte cât timp se pun pe picioare. Donaţia a fost făcută cu prilejul Zilei Mondiale a Sănătăţii.

Cărţi de desenat sau cu povești, abecedare, enciclopedii și dicţionare, toate au fost colectate și donate din suflet picilor care sunt spitalizaţi. Unii au menţionat că, atât timp cât sunt internaţi, duc lipsa cărţilor.

Medicii recunosc că, prin lectură, procesul de vindecare va fi mult mai rapid.

Campania este la a treia ediţie. Anual, la Institutul Mamei și Copilului sunt trataţi circa 11 mii de copii care suferă de diverse patolgoii cronice și acute.

Denumirea canalului media: **www.privesc.eu**
Titlul știrii: **Finalizarea campaniei „Împarte o carte, împarte sănătate”, în ajun de Ziua Mondială a Sănătății**
Data publicării: **06.04.2018**
Categoria: **înregistrare**
Articol pozitiv/neutru/negativ: **pozitiv**
Rezumat: În ajun de Ziua Mondială a Sănătății, în data de 6 aprilie 2018, reprezentanții Universității de Stat de Medicină și Farmacie „Nicolae Testemițanu” au mers la copiii spitalizați la Institutul Mamei și Copilului din Chișinău, pentru a le transmite cărțile colectate în cadrul campaniei „Împarte o carte, împarte sănătate!”
Link: https://www.privesc.eu/arhiva/80710

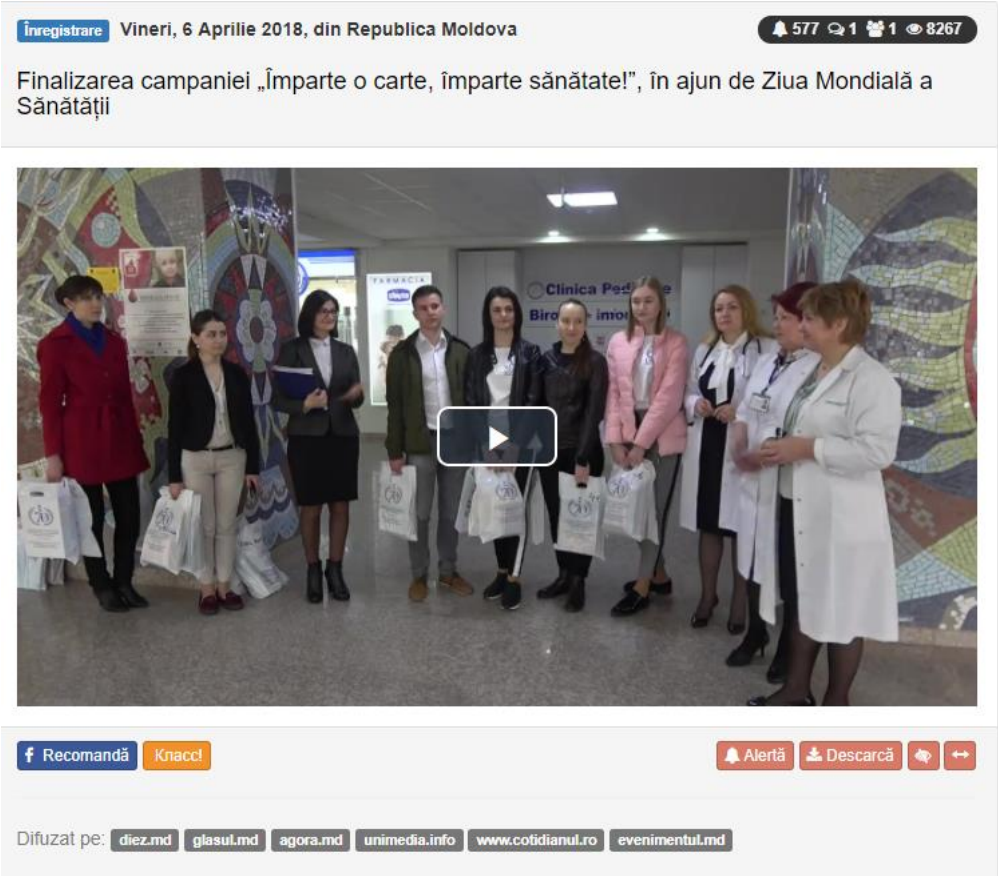

Denumirea canalului media: **www.stiripozitive.eu**
Titlul știrii: **Comunicat de presă – „Împarte o carte, împarte sănătate!” mergi la Institutul Mamei și Copilului din Chișinău**
Data publicării: **06.04.2018**
Categoria: **înregistrare**
Articol pozitiv/neutru/negativ: **pozitiv**
Rezumat: În ajun de Ziua Mondială a Sănătății, în data de 6 aprilie 2018, reprezentanții Universității de Stat de Medicină și Farmacie „Nicolae Testemițanu” au mers la copiii spitalizați la Institutul Mamei și Copilului din Chișinău, pentru a le transmite cărțile colectate în cadrul campaniei „Împarte o carte, împarte sănătate.” Acţiunea a fost organizată de Departamentul Comunicare şi Relaţii Publice în colaborare cu Asociaţia Studenţilor şi Rezidenţilor în Medicină.
Link: http://stiripozitive.eu/libview.php?l=ro&idc=77&id=4016&t=/Stiri-Pozitive/Comunicate-de-presa/Imparte-o-carte-imparte-sanatate-mergi-Ia-Institutul-Mamei-si-Copilului-din-Chisinau&year=2014&month=9

comunicat de presă

„ÎMPARTE O CARTE, ÎMPARTE SĂNĂTATE!”
MERGI IA INSTITUTUL MAMEI ȘI COPILULUI DIN CHIȘINĂU

0

o carte cu povești, poezii sau povestiri poate aduce culoare, bucurie în viața unui copil internat în spital și-l poate face să se însănătoșească mai repede.

În susținerea acestei idei, în ajun de Ziua Mondială a Sănătății, vineri, 6 aprilie 2018, începând cu ora 10:30, reprezentanții Universității de Stat de Medicină și Farmacie „Nicolae Testemițanu” vor merge la copiii spitalizati la Institutul Mamei și Copilului din Chișinău, pentru a le transmite cărțile colectate în cadrul campaniei „Împarte o carte, împarte sănătate!”

Totodata, în cadrul acestei acțiuni, tradițional, vom organiza „Ora de lectură” (11:30-12:00), în care studenții și rezidenții noștri le vor citi copiilor povești, povestiri și poezii, în special celor care încă nu știu să citească sau nu pot să o facă din motive de sănătate.

Campania s-a desfășurat în perioada 26 februarie - 4 aprilie 2018, timp în care atât membrii comunității universitare, cât și persoane din afara instituției noastre au donat cărți cu povești,basme și povestiri, de poezii, romane, enciclopedii, cărți de colorat și de dezvoltare personală.

Menționăm că acțiunea este organizată de Departamentul Comunicare și Relații Publice în colaborare cu Asociația Studenților și Rezidenților în Medicină.

Denumirea canalului media: **Insituția Medico-Sanitară Publică Institutul Mamei și Copilului, www.mama-copilul.md**
Titlul știrii: **Împarte o carte, împarte sănătate**
Data publicării: **06.04.2018**
Categoria: **ultimele știri**
Articol pozitiv/neutru/negativ: **pozitiv**
Rezumat: În ajun de Ziua Mondială a Sănătății, în data de 6 aprilie 2018, reprezentanții Universității de Stat de Medicină și Farmacie „Nicolae Testemițanu” au venit la copiii spitalizați la IMSP Institutul Mamei și Copilului din Chișinău, pentru a le transmite cărțile colectate în cadrul campaniei „Împarte o carte, împarte sănătate”. Totodată, în cadrul acestei acțiuni, a fost organizată „Ora de lectură”, în cadrul căreia studenții și rezidenții USMF „Nicolae Testemițanu” au citit copiilor povești și poezii. Atât administrația IMSP IMC, cât și pacienții instituției aduc cele mai sincere mulțimiri pentru atenția și cadourile oferite!
Link: http://mama-copilul.md/51-ultimele-stiri/871-mparte-o-carte-mparte-s-n-tate

Împarte o carte, împarte sănătate

Publicat: Vineri, 06 Aprilie 2018 15:48

"Împarte o carte, împarte sănătate"
O carte cu povești, poezii sau povestiri poate aduce culoare și bucurii în viața unui copil internat în spital și – l poate face să se însănătoșească mai repede. În susținerea acestei idei, în ajun de Ziua Mondială a Sănătății, vineri, 6 aprilie 2018, reprezentanții Universității de Stat de Medicină și Farmacie "Nicolae Testemițanu" au venit la copiii spitalizați în IMSP Institutul Mamei și Copilului pentru a le transmite cărțile colectate în cadrul campaniei "Împarte o carte, împarte sănătate". Totodată, în cadrul acestei acțiuni, a fost organizată "Ora de lectură", în care studenții și rezidenții USMF "N. Testemițanu" au citit copiilor povești și poezii.
Administrația IMSP IMC cât și pacienții instituției aduc cele mai sincere mulțimiri pentru atenția și cadourile oferite!

Denumirea canalului media: **www.zugo.md**
Titlul știrii: **Lecturi captivante pentru copiii internați în spitale. Implică-te și tu în Campania „Împarte o carte, Împarte sănătate!”**
Data publicării: **21.03.2018**
Categoria: **voluntariat**
Articol pozitiv/neutru/negativ: **pozitiv**
Rezumat: Își propun să trateze copiii nu doar cu medicamente, ci și cu lecturi interesante. Universitatea de Stat de Medicină și Farmacie „Nicolae Testemițanu” dă startul campaniei „Împarte o carte, Împarte sănătate!”, prin care își propun ca scop să transforme perioada de spitalizare a copiilor în una mult mai interesantă și mai captivantă prin intermediul lecturii.
Link: https://zugo.md/article/lecturi-captivante-pentru-copiii-internati-in-spitale--implica-te-si-tu-in-campania--imparte-o-carte--imparte-sanatate---_25280.htm

Lecturi captivante pentru copiii internați în spitale. Implică-te și tu în campania „Împarte o carte, Împarte sănătate!”

de Valeria Dumitriu
Publicat pe 21-03-2018 16:36

Poză simbol/ Foto: daruiesteviata.ro

Își propun să trateze copiii nu doar cu medicamente, ci și cu lecturi interesante. Universitatea de Stat de Medicină și Farmacie „Nicolae Testemițanu” dă startul campaniei „Împarte o carte, Împarte sănătate!”, prin care își pun ca scop să transforme perioada de spitalizare a copiilor în una mult mai interesantă și captivantă prin intermediul lecturii.

În acest context, în perioada 26 februarie - 4 aprilie, studenții îndeamnă oamenii să doneze cărți noi sau în stare foarte bună din colecția personală, pentru copiii spitalizați la Institutul Mamei și Copilului din Chișinău, veniți din diferite raioane ale țării.

Cărțile cu povești, povestiri, poezii, romanele, enciclopediile, cărțile de colorat și de dezvoltare personală, destinate pentru copii de diferite vârste vor reuși să grăbească procesul de vindecare al micuților.

Doritorii de a dona sunt așteptați la Departamentul Comunicare și Relații Publice, bir. 117, blocul didactic central (bd. Ștefan cel Mare și Sfânt, 165), între orele 9:00 și 18:00.

Donațiile vor ajunge la destinație la data de 6 aprilie, în ajunul Zilei Mondiale a Sănătății. În această zi, viitorii medici vor distribui câte o carte fiecărui copil și vor organiza „Ora lecturii” în câteva secții ale Institutului Mamei și Copilului.

Denumirea canalului media: **www.mamaplus.md**
Titlul știrii: **Donează cărți pentru copiii internați în spital**
Data publicării: **29.03.2018**
Categoria: **voluntariat**
Articol pozitiv/neutru/negativ: **pozitiv**
Rezumat: Împarte o carte, Împarte sănătate! Cu acest îndemn, Universitatea de Stat de Medicină și Farmacie „Nicolae Testemițanu” a dat start unei campanii de donare a cărților pentru copiii spitalizați. Scopul acestei acțiuni este de a face perioada de spitalizare a copiilor mult mai interesantă și mai captivantă prin intermediul lecturii.
Link: https://mamaplus.md/posts/21607/

29 MARTIE 2018 200

Donează cărți pentru copiii internați în spital

Împarte o carte, Împarte sănătate! Cu acest îndemn, Universitatea de Stat de Medicină și Farmacie „Nicolae Testemițanu” a dat start unei campanii de donare a cărților pentru copiii spitalizați.

Scopul acestei acțiuni este de a face perioada de spitalizare a copiilor mult mai interesantă și captivantă prin intermediul lecturii, iar tratamentul se va desfășura mai rapid.

În acest context, în perioada 26 februarie-4 aprilie 2018, aveți ocazia să donați cărți noi sau în stare foarte bună din colecția personală, pentru copiii spitalizați la Institutul Mamei și Copilului din Chișinău. Sunt binevenite cărțile cu povești, povestiri, poezii, romanele, enciclopediile, cărțile de colorat și de dezvoltare personală, destinate pentru copii de diferite vârste.

Punctul de colectare: Departamentul Comunicare și Relații Publice, bir. 117, Blocul didactic central al USFM (bd. Ștefan cel Mare și Sfânt, 165), între orele 9:00 și 18:00.

Donațiile vor ajunge la destinație în data de **6 aprilie 2018**, în ajun de Ziua Mondială a Sănătății. În această zi, studenții de la medicină vor distribui câte o carte fiecărui copil și vor organiza Ora lecturii în câteva secții ale Institutului Mamei și Copilului.

Sursa: Mamaplus.MD